

Schnitt DD - Bestand

Schnitt DD - Bestand BA 3.1

Schnitt DD - Erweiterung BA 3.1

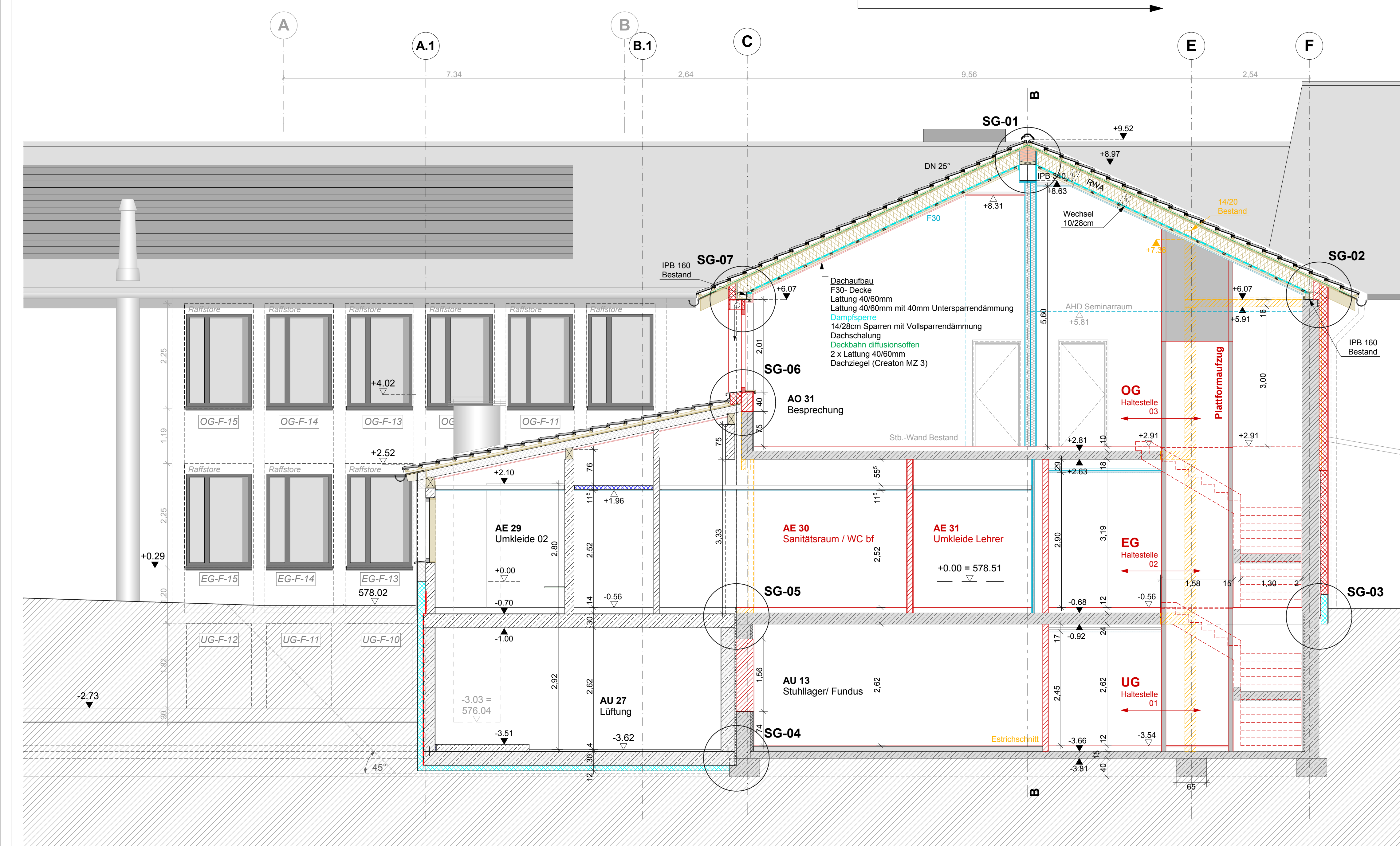

Schnitt GG - Ausschnitt BA 3.1

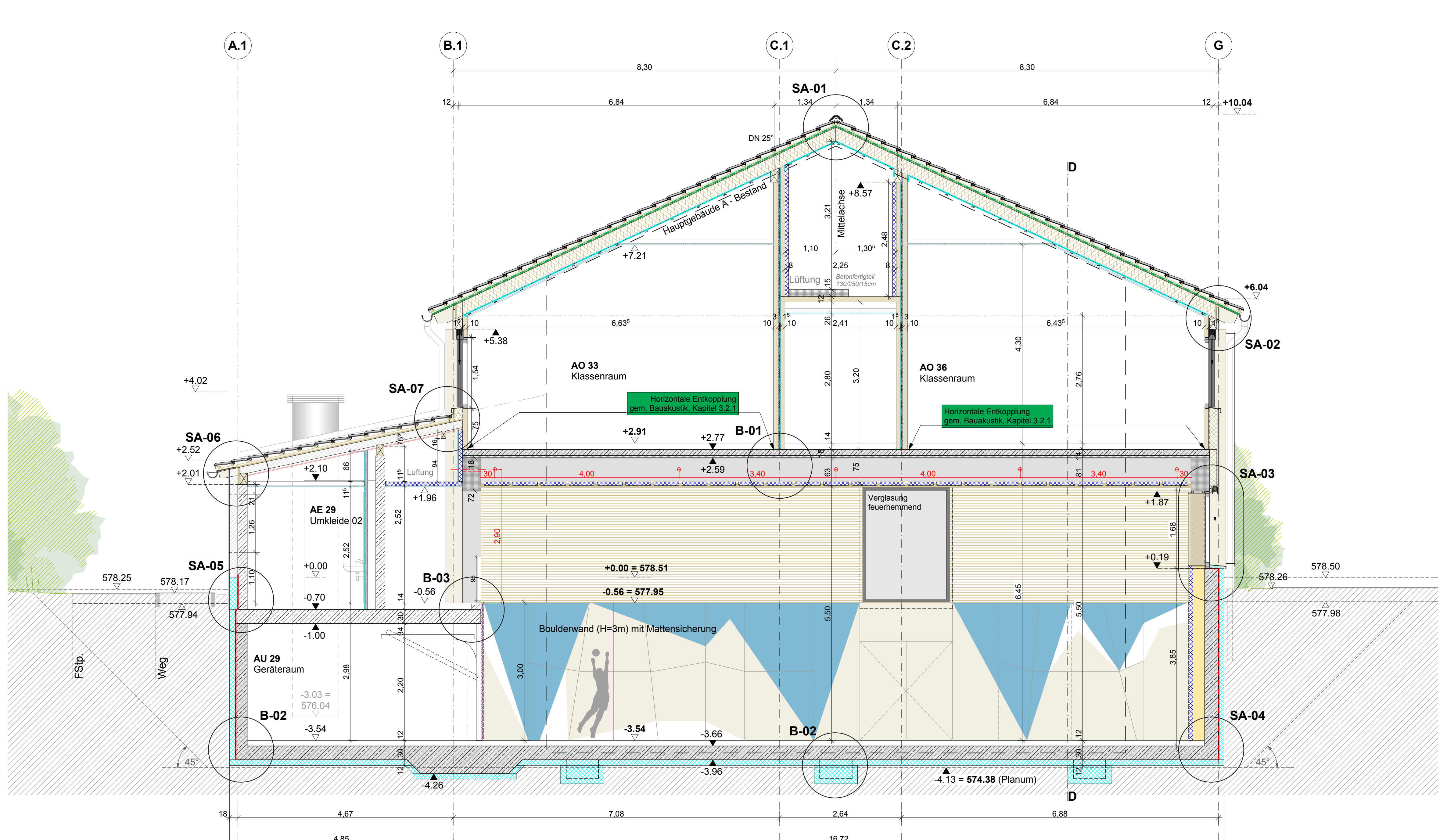

Schnitt AA

Legende

Text	Sämtliche Maße sind vor Ausführung und am Bau vom Auftragnehmer zu überprüfen. Unstimmigkeiten sind der Bauleitung mitzuteilen und vor Ausführung mit dem Architekten zu klären. Pläne und Angaben der Tragwerksplanung und der Fachplaner sind zu beachten. Vor Gebrauch der Planunterlagen ist das Zeichnungsdatum zu kontrollieren. Zurückdatierende Planunterlagen sind unzulässig und zu vernichten. Die Angabe der Sturzhöhe von Innentüren bezieht sich auf OK FFB.	
Bauteile	Material	<ul style="list-style-type: none"> Stahlbeton C25/30 Stb.-Aufkantung (BH) 20/12cm BSP-Wände Mauerwerk GK-Wände GK-Vorsatzschalen Stahlbeton WU Perimeterdämmung 12cm Abdichtung Abdichtung - bis UK Fenster Bestand WDVS - mit Dämmputz Wand hochfeuerhemmend (Brandwand)
Zeichen + Kürzel	<ul style="list-style-type: none"> ▽ Kote Ausbau ▲ Kote Rohbau ▽ Aussenkante Betonkante ▽ Boden bzw. -decke OK Oberkante UK Unterkante FD Fertigdecke RD Rohboden FB Fertigboden RB Rohboden BR Brüstung VM Vormauerung VS Vorsatzschale ST Sturz UZ Unterzug SCH Schwelle FH Feuerhemmend FD Feuerbeständig FB Feuerbeständig HVZ Heizungsverteiler EV Elektroverteiler 	<ul style="list-style-type: none"> BR Brüstung VM Vormauerung VS Vorsatzschale ST Sturz UZ Unterzug SCH Schwelle FH Feuerhemmend FD Feuerbeständig FB Feuerbeständig HVZ Heizungsverteiler EV Elektroverteiler
		Hinweis auf neue Änderungen im Plan

Isar-Loisach-Realschule Wolftrathausen

BAUVORHABEN	Sanierung und Umbau des Hauptgebäudes (P2) mit Erweiterungsbau für 6 Klassenräume und eine Turnhalleineinheit (P4)		
PLANINHALT	Schnitt AA, DD, GG 1:50		
GRUNDSTÜCK	Franz-Kölbl-Weg 2, 82515 Wolftrathausen		
BAUHERR	Landkreis Bad Tölz - Wolftrathausen Prof. Alex-Lange-Platz 1 83646 Bad Tölz		
BAULEITUNG	Hanfstängl & Stockle Architekt Beratender Ingenieur Partnerschaftsgesellschaft mbH Hauptstr. 12, 83623 Dietramszell-Ascholding Fon: 08171 / 910204		
ARCHITEKT	HOLZER ARCHITEKTEN Gellingnerstraße 29, 82515 Wolftrathausen Tel. 08171 / 909201, Fax. 08171 / 909211		
Planstand	Datum	Inhalt	Verfasser
Freigabe	09.03.26		C.H.